

Inplanting volgens
opmetingsplan
landmeter Geowijzer
dd 12 februari 2021

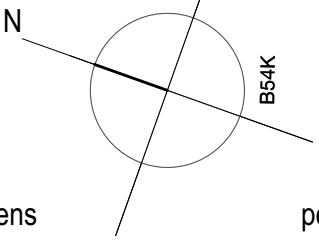

Inplanting volgens
stedenbouwkundig attest
landmeter Geowijzer
dd 3 juli 2019

Deschodt / Realium **NEUWBOUW WONINGEN**
Afdeling 1, sectie B nr 53y lot 1 en 2
Afdeling 1, sectie B nr 53v lot 1 en 2
Petrarcastraat Beringen

ARCHITECTENBURO
PETER BAETEN BVBA
GROTTSTRAAT 26
3668 NIEL - BU - AS
089 656536
0475 425312
www.peterbaeten.be

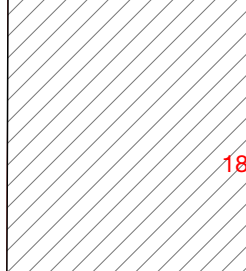

OVERZICHTSPLAN
inplanting nieuw 1:200

ALGEMENE VOORWAARDEN

Staatbestudies en uitvoeringsplannen zijn ten laste van de bouwheer. De staatbestudie wordt bevestigd door de bouwheer na de afwerking van onderliggend plan.

De bouwheer zal uitdrukkelijk werken met geprojecteerde aanmetingen. De bouwheer zal zelf de registratie van de aanmetingen laten uitvoeren en alle fouten heraan voor eigen rekening nemen.

Alle fundering en vloerplaten moeten tot op draagende bodem en voorafgevoerd worden uitgevoerd. Een grondonderzoek op kosten van de bouwheer kan hiervoor noodzakelijk zijn.

Alle metingen op de plannen zijn ten laste van de bouwheer en dienen door de bouwheer ter plaatse gecontroleerd te worden.

Alle gegevens op de bouwplannen betreffende nutsaansluitingen zijn enkel ten laste van de bouwheer. De aansluitingen dienen door de bouwheer te worden gecontroleerd en te worden aangevuld met de maatschappijen na te bepalen en te plaatsen te controleren.

De werken mogen niet aangevat worden zonder uitdrukkelijke en schriftelijke goedkeuring van de architect. De werken mogen niet aangevat worden zonder voldoende voorafgevoerde en tijdig ingediende startverklaring van de EPB verslaggever.

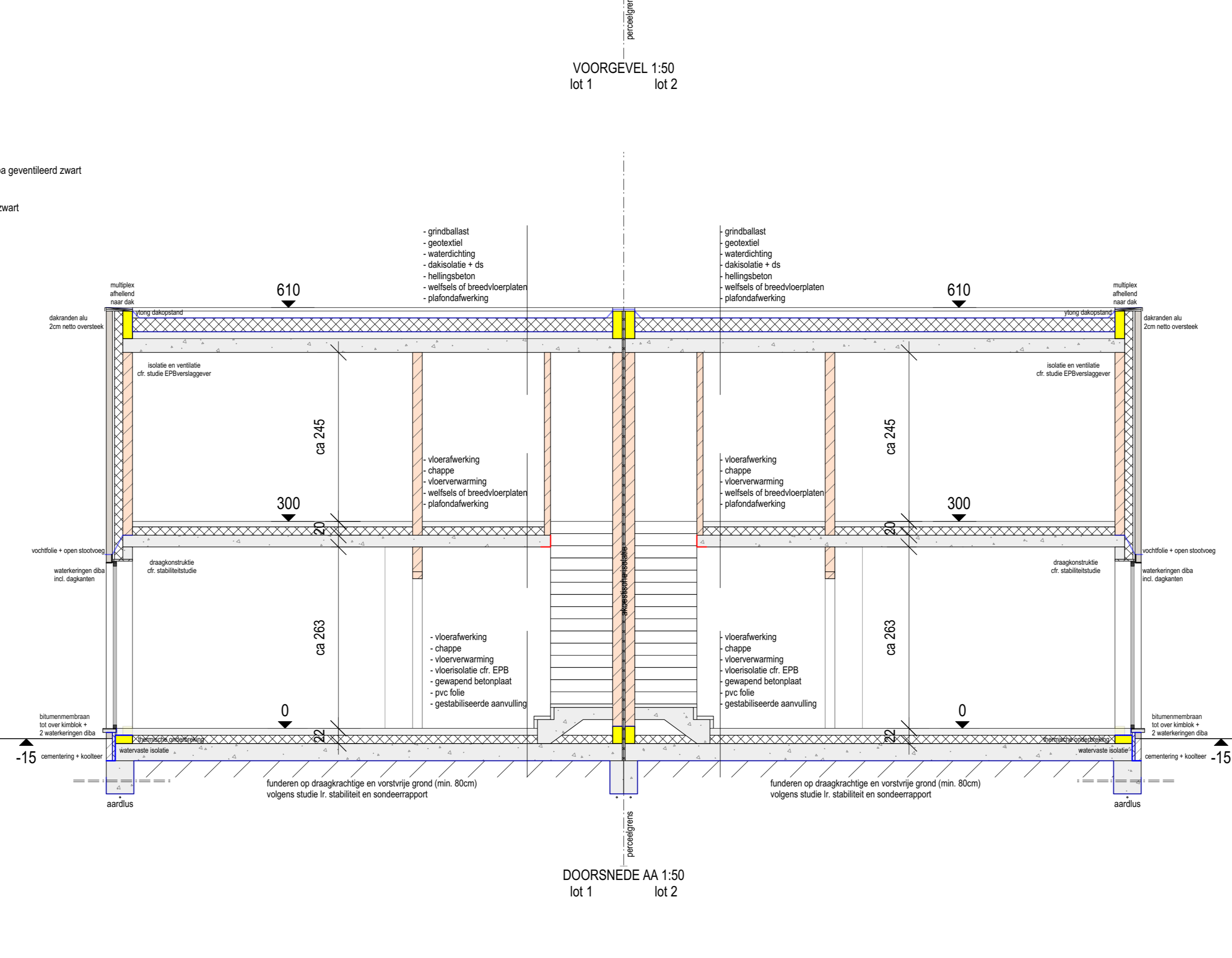
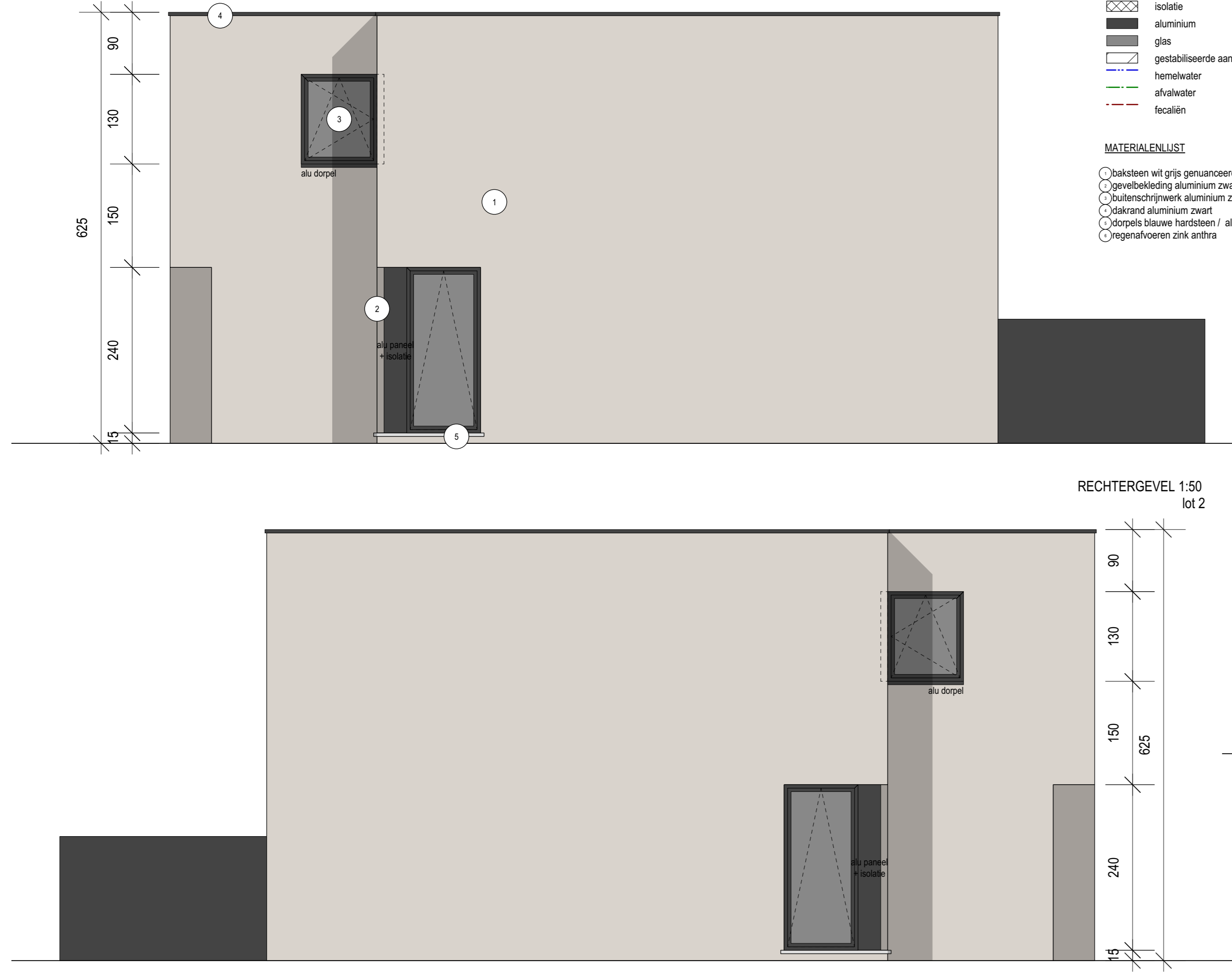
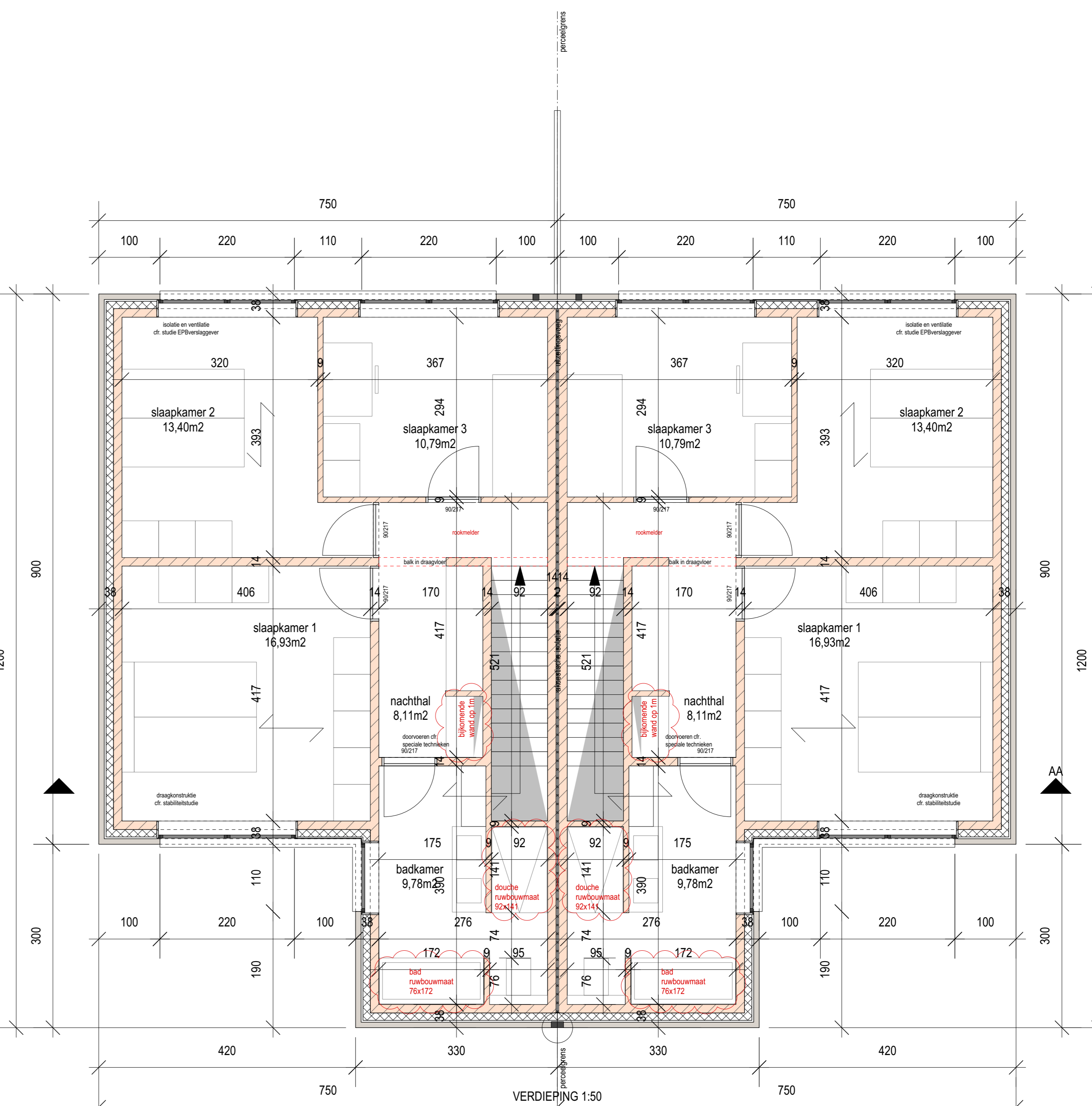
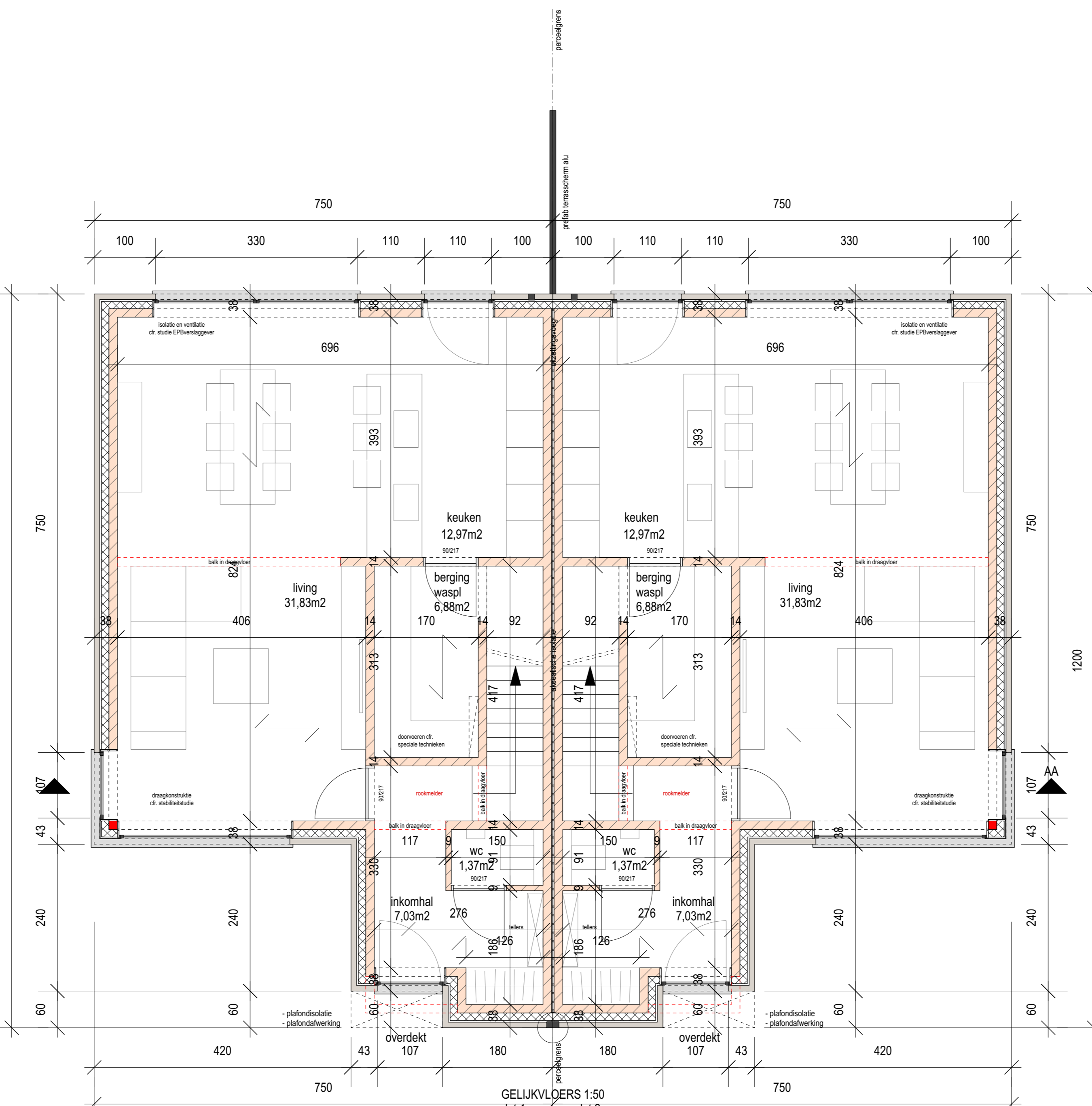
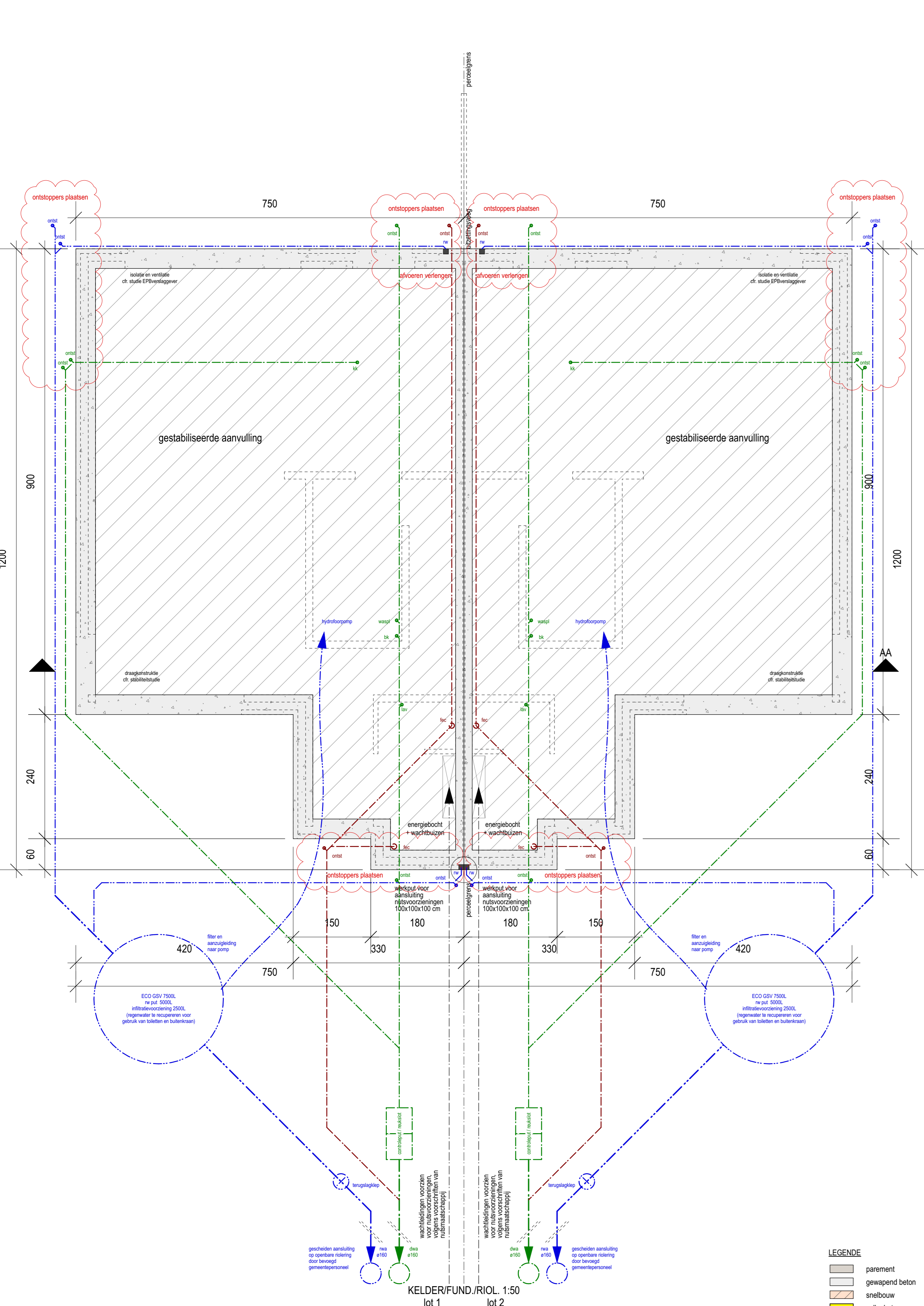

- LEGENDA**
- parement
 - gewapend beton
 - anodium
 - coëf-beton
 - isotatie
 - aluminium
 - glas
 - gestabiliseerde aanvulling
 - hemelwater
 - afvalwater
 - faciën
- MATERIËNLIJST**
- zijkleefwit grijs geïmprimeerd
 - gewebekleef aluminium zwart of trespas geïmprimeerd zwart
 - buiten-schrijfwerk aluminium zwart
 - zijkleef aluminium zwart
 - xoppella klauwe hardsteen / aluminium zwart
 - regenspijlers zinc anthra

peterbaetenarchitect

gemeente: Beringen
aanvraag voor: de bouw van 2x2 eengezinswoningen HOB.

gelegen: Petracaststraat ZN, 3580 Beringen
gekadastréerd: BERINGEN afdeling 1, sectie B, nr. 53v, 53y
71004B0053/00V000
71004B0053/00Y000

Realium, Luc Deschodt, Geldenaaksevest 2, 3000 Leuven
M 0475 593 567

architectenburo Baeten Peter bvba
Grotstraat 26
3668 Niel-bij-As
T / F 089/656536
email: info@peterbaeten.be

de opdrachtgever		de architect	
Schaal: 1/50	Datum: 19/08/2021	Wijzigingen:	
Plannummer: 1/1	Dossiernummer: 2109	NR. A	DATUM 28/09/22
		B	riolering, verdieping
		C	
		D	
		E	
		F	
		G	

grondplannen, gevels, doorsnede 1:50